GEAtape GmbH

Produktdatenblatt - GEAtape 4808D

HAUPTANWENDUNGEN
Spiegelverklebung, Embleme, Schilder, Haken, Kabelclips, Metallbau, Montage, Konstruktion

BESCHREIBUNG
beidseitig klebender Polyethylenschaum mit hoher Kleb- und Scherkraft
Hinweis: nicht für Außeneinsatz

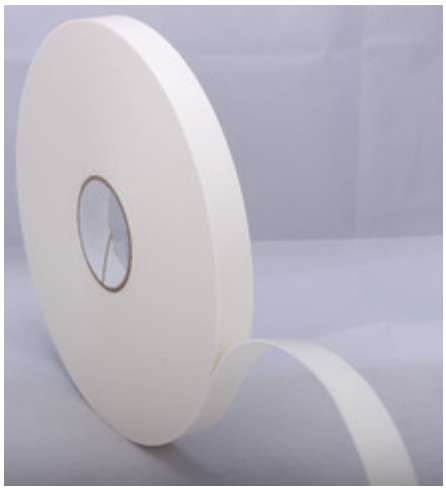

TECHNISCHE DATEN

Kategorie	Doppelseitig
Träger	Polyethylen (PE)-Schaum
Gesamtdicke	900µm
Trägerdicke	800µm
Farbe	weiß
Abdeckung	Papier
Abdeckung (Farbe)	weiß
Kerndurchmesser	76mm /3"
Kerndesign	neutral
Klebstoffbasis	Kautschuk
Klebkraft	>20N/25mm
Haftvermögen	>300h
Reißkraft	16N/25mm
Reißdehnung	300%
Temperaturbeständigkeit	-40°C...60°C
UV-Beständigkeit	begrenzt
Witterungsbeständigkeit	begrenzt
Lagerstabilität 18°C	24 Monate
Bedruckbar	Nein

Hinweis
Alle technischen Angaben stellen unverbindliche Mittelwerte dar. Über die Verwendbarkeit sollten entsprechende Versuche entscheiden. Änderungen im Rahmen der Weiterentwicklung, zur Verbesserung des Produktes, sind jederzeit möglich.

GEAtape GmbH
In der Au 12
D-57290 Neunkirchen

Telefon: +49 (0)2735 - 65768 73
Telefax: +49 (0)2735 - 65769 15
E-Mail: info@geatape.de

Handelsregister
HRB 9294
Amtsgericht Siegen

Geschäftsführer
Ulrich Petri
Jens Petri